

院内の煩雑な各種医療文書作成をトータルにサポートします  
WORD、EXCEL等の汎用ソフト利用によるフォーマット作成も可能です



Medical Document Support System

# Medi-Support<sup>®</sup>

## 医療文書作成支援システム

病院基幹システム(電子カルテ、オーダーリングシステムなど)で蓄積された様々なデータと密接に連携する事により、無駄な転記作業を軽減するとともにテンプレートなどの豊富な入力機能を利用する事で医療文書作成業務を大幅に効率化致します。さらにユーザご自身で入力項目や出力フォーマットを自由に変更できるユーザ文書機能により、院内の定型フォーマット文書に幅広く対応でき、地域医療オプションを利用し紹介情報に対する返書の進捗管理も可能です。



Microsoft Excel

入院診療計画書

病名	1年目	2年目	3年目	4年目	5年目	6年目	7年目
病名	2007/06/04	2007/06/05	2007/06/06	2007/06/07	2007/06/08	2007/06/09	2007/06/10
治療	入院	手術	入院	入院	入院	入院	入院
検査							
薬剤							
看護							
栄養							
理学療法							
作業療法							
言語療法							
その他							

日記高付帳簿

診察書

患者氏名: 患者 太郎

生年月日: 昭和 5年 1月 1日

診療科目: 内科

医師: 職員 9999

入院日: 2007/06/04

手術日: 2007/06/05

入院理由: 急性虫垂炎

手術内容: 虫垂炎術後

経過: 入院 手術 入院 入院 入院 入院 入院

検査: 血液検査 心電図

薬剤: 絶食 絶食 虫垂炎術後食 虫垂炎術後食 虫垂炎術後食 虫垂炎術後食 虫垂炎術後食

看護: 入院

栄養: 絶食 絶食 虫垂炎術後食 虫垂炎術後食 虫垂炎術後食 虫垂炎術後食 虫垂炎術後食

理学療法: 断薬指導

作業療法: 断薬指導

言語療法: 断薬指導

その他: 断薬指導

【新規作成】 患者名: 患者 太郎 作成者: 職員 9999

病名選択: 急性虫垂炎 記載日: 2007/06/15

入院病棟: 断S病棟 説明医師: 職員 9999 担当看護師: 看護 花子

入院日: 2007/06/04 手術日: 2007/06/05 入力履歴開数: 7日 初期化: テンプレート選択

経過日時	1日目	2日目	3日目	4日目	5日目	6日目	7日目
経過日時	2007/06/04	2007/06/05	2007/06/06	2007/06/07	2007/06/08	2007/06/09	2007/06/10
治療	入院	手術	入院	入院	入院	入院	入院
検査							
薬剤							
看護							
栄養							
理学療法							
作業療法							
言語療法							
その他							

患者さん及びご家族への説明

テンプレート登録(T)

プレビュー

部数: 3部 文字サイズ: 標準 大 記入済 登録時に印刷 登録(S) 閉じる(Q)

# 院内の煩雑な各種医療文書作成をトータルにサポートします WORD、EXCEL等の汎用ソフト利用によるフォーマット作成も可能です

## 専用画面登録/出力

- ◆簡易診断書、診療情報提供書、入院診療計画書、退院療養計画書、入院診療計画書(急性期)、退院証明書、自賠責診断書、入院・手術証明書(保険会社)、死亡診断書、出生証明書、死産証明書といった作成の都度内容編集が必要な各種文書には文書毎の専用画面が用意されており作業業務を支援致します。
- ◆患者属性、病名、処方、検査結果といった上位システムからの情報流用が可能です。また、フリー入力項目にはすべてテンプレート機能が利用でき診療科毎、医師毎のテンプレート登録が可能です。文書作成中に入力中の内容をテンプレートに登録する事も可能です。

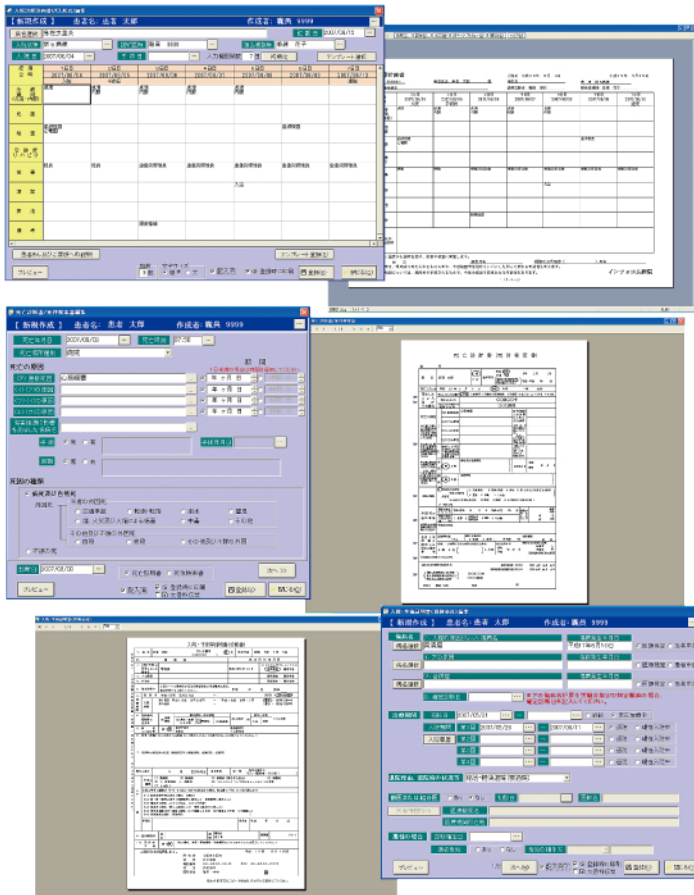

## ユーザ文書登録/出力

- ◆同意書、説明書など内容編集のあまり必要とされない定型文書の対応に最適です。出力レイアウトをWORD、EXCELで自由に作成でき文書毎に上位システムからの流用情報、シエマ機能の利用の設定も可能です。



## 地域医療(オプション)

- ◆紹介患者に対する情報登録、管理が可能です。
- ◆紹介患者に対して診療情報提供書、経過報告書を作成すると進捗状況を自動更新させる事が可能です。
- ◆診療科別、医師別の紹介患者数の統計処理等が可能です。

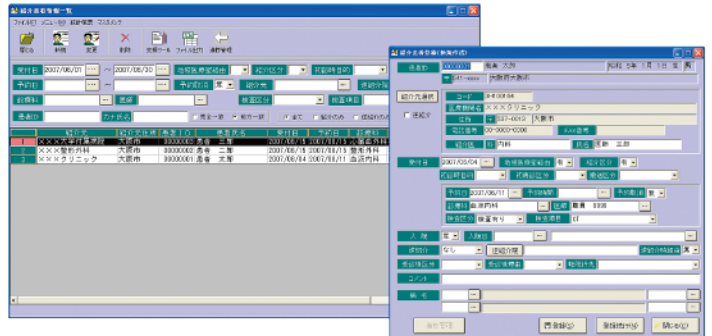

## その他運用支援

- ◆各文書に対する文書料伝票の出力が可能です。医事システムメーカーにより文書料金の伝達も可能です。
- ◆職種ごとにセキュリティ(参照、更新、削除など)チェックが可能です。
- ◆上位システムのカラーに合わせてシステムのカラー設定を変更する事が可能です。

## 動作環境・弊社推奨スペック

### (サーバ部分)

- ・CPU:Xeon以上
- ・メモリ:2GB以上
- ・ハードディスク:80GB×3(RAID5)以上(データ保存期間による)
- ・OS:Windows2000Server、Windows2003Server
- ・DB:Oracle Database Standard Edition(Oracle9i、Oracle10g)
- ・その他ハードウェア:CD-ROMドライブ、モニタ、キーボード、マウス、LAN環境、バックアップ装置(DAT等)、UPSその他
- ・ソフトウェア:バックアップソフト、pcAnywhere12.0

### (クライアント部分)

- ・CPU:Pentium4以上
- ・メモリ:512MB以上
- ・ハードディスク:500MB以上の空き容量
- ・OS:Windows2000 Professional、WindowsXP Professional
- ・DB:Oracle Database Standard Edition(Oracle9i、Oracle10g)
- ・その他ハードウェア:CD-ROMドライブ、モニタ、キーボード、マウス、LAN環境、プリンタ
- ・その他ソフトウェア:Microsoft Word、Excel (2000、XP、2003)

※ 記載されているすべての社名および製品名は各社の商標または登録商標です。  
※ 記載されている仕様は2009年7月1日現在のもです。

開発・販売:



**インフォコム株式会社**

ヘルスケア事業本部

〒550-0011

大阪府大阪市西区阿波座1-3-15 JEI西本町ビルディング

電話 06-6110-8986 FAX 06-6539-2004

〒150-0001

東京都渋谷区神宮前2-34-17 住友不動産原宿ビル

電話 03-6866-3780 FAX 03-6866-3980

E-mail: med-sales@infocom.co.jp URL: http://healthcare.infocom.co.jp/