

診療情報管理業務をトータルにサポート
病院機能評価、診療録管理体制加算取得にも効果的です



Medical Records Management System

Medi-Bank®

退院サマリ／診療情報管理システム (ICD-10準拠)
がん登録／がん対象患者検索、DPC様式1登録

医療情報システムの普及・高度化や、入院医療の包括評価において診断名がより重要となり、診療情報管理の重要性は年々高まる一方です。

このような状況の中、Medi-Bank®は診療情報管理業務を強力にサポートします。

診療録の整理状況や貸出状況を管理するきめの細かい診療録管理機能、簡単な操作性で作成・出力が可能な退院サマリ作成機能、各種統計帳票の簡易作成機能など、利用者とりわけ診療情報管理士の視点に立った機能を豊富に取り揃えております。

更にごん登録やDPC様式1の作成など、幅広い情報管理も行えます。

また、登録された全ての情報は自由に検索・抽出・出力が可能です。

弊社製品Medi-Bank®/DPC、Medi-Support®、Patient Folderとの連携で、更に幅広い診療情報の管理も可能です。

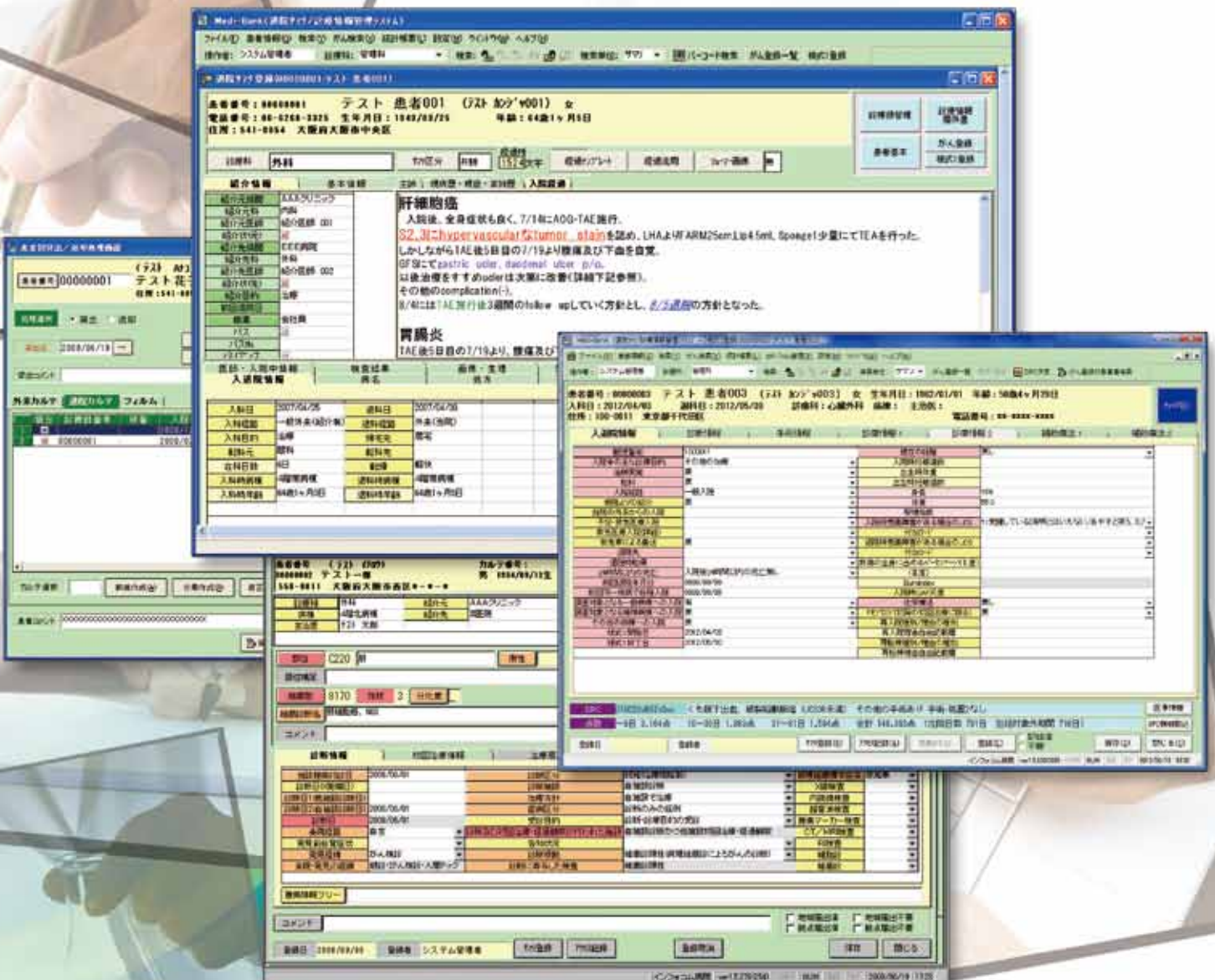

診療情報登録／サマリ登録

- ◆簡単な検索で病名、手術、処置などが登録可能です。
- ◆サマリとして入院経過内容、シェーマ・図などが登録可能です。
- ◆病院の目的に合わせた項目、画面の設定が可能です。



診療録管理

- ◆入院・外来カルテ、フィルムの貸出／返却情報、整理状況、量的点検情報などが、きめ細かく管理可能です。
- ◆各種督促状、貸出票、フォルダラベル等の出力が可能です。
- ◆バーコード管理、複数患者・複数診療録の一括処理も可能です。



統計出力・情報検索

- ◆日本病院会指定標準書式の疾病統計をはじめ、各種統計帳票・病院独自のクロス集計表の作成が可能です。
- ◆登録された全データをAND・ORの組み合わせによる条件により抽出が可能です。
- ◆作成した統計表、集計表、検索条件・出力項目は、テンプレートとして保存し繰り返し利用が可能です。
- ◆出力結果はEXCELファイルに出力が可能です。
- ◆出力結果のグラフ表示も可能です。

がん登録・がん対象患者検索(オプション)

- ◆診療情報として登録された情報を利用してがん登録が可能です。
- ◆地域がん診療拠点病院向け院内がん登録としてデータ提出が可能です。
- ◆国立がんセンター配布の院内がん登録支援ソフト"Hos-CanR"へデータ出力を行う事が可能です。
- ◆上位システムや部門システムと接続する事により、がん登録対象候補の見つけ出しを行う事が可能です(接続については調整が必要です)。

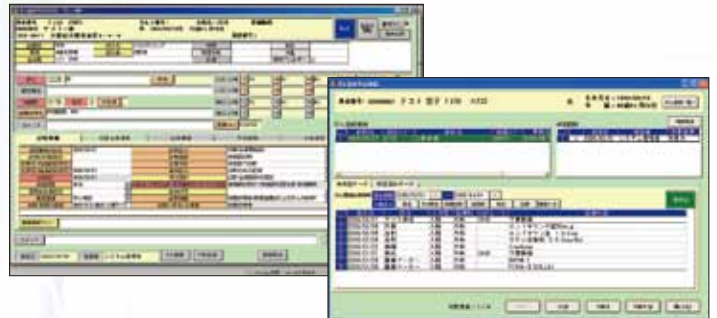

DPC様式1登録(オプション)

- ◆診療情報として登録された情報を利用してDPC様式1登録が可能です。
- ◆登録情報よりDPCコード、包括点数情報の表示が可能です。
- ◆必須入力項目のエラーチェック、医事システムから出力されたEFファイルとの整合性チェックにより、より正確なデータ提出が可能です。



他システムとの連携

- ◆電子カルテ・オーダリングシステム、医事システムなど豊富な接続実績で二重登録の負荷を軽減した簡易な情報管理を提供します。
- ◆連携可能な情報として、患者属性情報・患者基本情報・入院情報・病名・手術・処方・検査結果などが可能です。

動作環境・弊社推奨スペック

(サーバ部分)

- ・CPU:Xeon以上
- ・メモリ:3GB以上 (利用者数により増設をお願い致します)
- ・ハードディスク:300GB(RAID5)以上(保存期間により増設をお願い致します)
- ・OS:Windows2003Server以上
- ・DB:Oracle Database Standard Edition(Oracle9i, 10g, 11g)
- ・その他ハードウェア:CD-ROMドライブ、モニター、キーボード、マウス、LAN環境、バックアップ装置(DAT等)、UPSその他
- ・ソフトウェア:バックアップソフト、リモート接続ソフト

(クライアント部分)

- ・CPU:Pentium4以上
- ・メモリ:1GB以上
- ・ハードディスク:1GB以上の空き領域
- ・OS:Windows Vista、Windows 7
- ・DB:Oracle Database Standard Edition(Oracle9i, 10g, 11g)
- ・その他ハードウェア:モニター、キーボード、マウス、LAN環境
- ・その他ソフトウェア:Microsoft Word、Excel (2003以上)

※ 記載されているすべての社名および製品名は各社の商標または登録商標です。
※ 記載されている仕様は2013年7月1日現在のものです。

開発・販売:



インフォコム株式会社

ヘルスケア事業本部

〒550-0011
大阪府大阪市西区阿波座1-3-15 JEI西本町ビルディング
電話 06-6110-8986 FAX 06-6539-2004

E-mail:med-sales@infocom.co.jp URL:http://www.infocom.co.jp/healthcare/

〒150-0001
東京都渋谷区神宮前2-34-17 住友不動産原宿ビル
電話 03-6866-3780 FAX 03-6866-3980