

簡単操作で精度の高いDPC請求をサポートします



Medical Records Management System

Medi-Bank[®]/DPC

DPC決定支援システム

DPC時代といわれる昨今、DPC対象病院のあり方として、医療の質と安全の確保をのため適切なDPCコーディングを行う必要があります。

適切なコーディングを確保するためには、医師とDPC管理者・医事課職員の間で、限られた時間内に密接な連携をとって実施・運営しなければなりません。

Medi-Bank[®]/DPCでは、効率的な運用と精度の高いDPC決定を強力にサポートします。

簡易な入力環境を提供するとともに、E・Fファイルと連携し診療実績との整合性に基づき、適切なコーディング確保を支援します。

また、決定されたDPC情報は退院サマリや様式1などと連携ができ、運用の効率性を高めます。

The image displays several overlapping screenshots of the Medi-Bank/DPC software interface. The top window shows a 'DPC入力履歴' (DPC Input History) screen with a table of patient records. The middle window shows a 'DPC入力履歴' (DPC Input History) screen with a table of patient records. The bottom window shows a 'DPC決定支援' (DPC Decision Support) screen with a table of decision support data. The interface includes various input fields, buttons, and tables for managing DPC coding.

患者番号	性別	年齢	DPC	診療科	患者氏名	性	診療科	入院日	退院日	主治医	担当医	病種
00000001	男	70	未	内科	患者001	男	内科	2008/08/23		テスト医師	テスト医師	テスト医師
00000002	女	65	未	外科	患者002	女	外科	2008/08/16		テスト医師	テスト医師	テスト医師
00000003	女	68	未	外科	患者003	女	外科	2008/08/25		テスト医師	テスト医師	テスト医師
00000004	女	65	未	婦人科	患者004	女	婦人科	2008/08/16		テスト医師	テスト医師	テスト医師
00000005	男	71	未	内科	患者005	男	内科	2008/02/01		テスト医師	テスト医師	テスト医師
00000006	男	71	未	泌尿器科	患者006	男	泌尿器科	2007/02/19		テスト医師	テスト医師	テスト医師
00000007	女	72	未	内科	患者007	女	内科	2007/03/01		テスト医師	テスト医師	テスト医師
00000008	男	70	未	心臓血管科	患者008	男	心臓血管科			テスト医師	テスト医師	テスト医師
00000009	男	70	未	脳神経科	患者009	男	脳神経科			テスト医師	テスト医師	テスト医師
00000010	男	70	未	内科	患者010	男	内科			テスト医師	テスト医師	テスト医師
00000011	男	70	未	内科	患者011	男	内科			テスト医師	テスト医師	テスト医師
00000012	男	70	未	内科	患者012	男	内科			テスト医師	テスト医師	テスト医師
00000013	男	70	未	内科	患者013	男	内科			テスト医師	テスト医師	テスト医師
00000014	男	70	未	内科	患者014	男	内科			テスト医師	テスト医師	テスト医師
00000015	男	70	未	内科	患者015	男	内科			テスト医師	テスト医師	テスト医師
00000016	男	70	未	内科	患者016	男	内科			テスト医師	テスト医師	テスト医師
00000017	男	70	未	内科	患者017	男	内科			テスト医師	テスト医師	テスト医師
00000018	男	70	未	内科	患者018	男	内科			テスト医師	テスト医師	テスト医師
00000019	男	70	未	内科	患者019	男	内科			テスト医師	テスト医師	テスト医師
00000020	男	70	未	内科	患者020	男	内科			テスト医師	テスト医師	テスト医師

Medical Records Management System

簡単操作で精度の高いDPC請求をサポートします

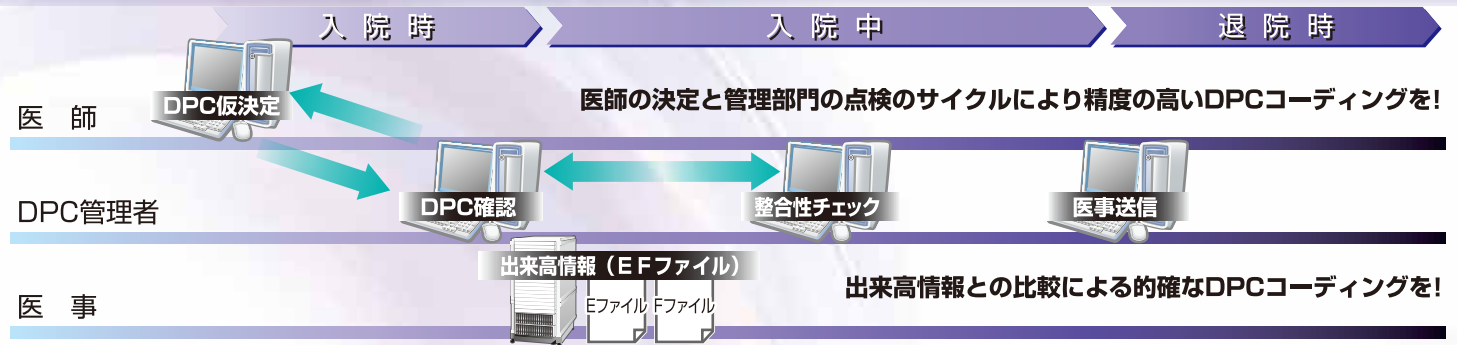

DPC決定(医師)

- ◆ログイン時に担当患者の決定状況を表示し、入力を促進します。
- ◆最低限必要な病名は簡単に入力が可能です。



DPC確定・医事送信(DPC管理者・医事課)

- ◆DPC決定情報を引継ぎ詳細なチェックが可能です。
- ◆実績情報との整合性チェックにより、適切なDPCコーディングをサポートします。



シミュレーション機能

- ◆出来高情報を含めたシミュレーションが可能です。
- ◆実績情報からの逆引きシミュレーションも可能です。

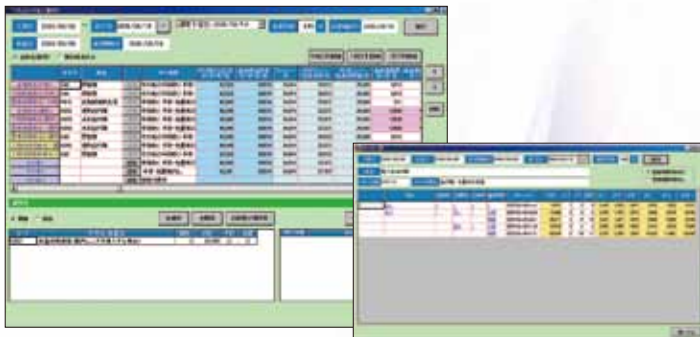

様式1連携

- ◆Medi-Bank®/DPCで登録した情報は、Medi-Bank®様式1オプションと連携します。二重入力の負荷なく提出データの作成が可能です。

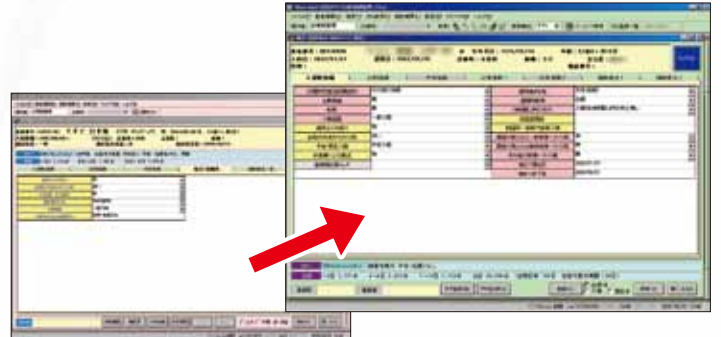

動作環境・弊社推奨スペック

(サーバ部分)

- ・CPU:Xeon以上
- ・メモリ:3GB以上 (利用者数により増設をお願い致します)
- ・ハードディスク:300GB(RAID5)以上(保存期間により増設をお願い致します)
- ・OS:Windows2003Server以上
- ・DB:Oracle Database Standard Edition(Oracle9i, 10g, 11g)
- ・その他ハードウェア:CD-ROMドライブ、モニタ、キーボード、マウス、LAN環境、バックアップ装置(DAT等)、UPSその他
- ・ソフトウェア:バックアップソフト、リモート接続ソフト

(クライアント部分)

- ・CPU:Pentium4以上
- ・メモリ:1GB以上
- ・ハードディスク:1GB以上の空き領域
- ・OS:Windows Vista、Windows 7
- ・DB:Oracle Database Standard Edition(Oracle9i, 10g, 11g)
- ・その他ハードウェア:モニタ、キーボード、マウス、LAN環境
- ・その他ソフトウェア:Microsoft Word、Excel (2003以上)

※ 記載されているすべての社名および製品名は各社の商標または登録商標です。 ※ 記載されている仕様は2013年7月1日現在のものです。

開発・販売:



インフォコム株式会社

ヘルスケア事業本部

〒550-0011
大阪府大阪市西区阿波座1-3-15 JEI西本町ビルディング
電話 06-6110-8986 FAX 06-6539-2004

〒150-0001
東京都渋谷区神宮前2-34-17 住友不動産原宿ビル
電話 03-6866-3780 FAX 03-6866-3980

E-mail:med-sales@infocom.co.jp URL:http://www.infocom.co.jp/healthcare/